

(1887 - 1899 geen vaste bewoners)  
 Pieter Hijkjes Veldboer 1899 - 1911  
 Klaas Sýbes  
 van der Schaaf 1911 - 1912  
 wed. Ruurdje van der Schaaf-  
 Heerpels 1912 - 1916  
 Rein van der Plaats 1916 - 1920  
 Bote van der Zee 1920 - 1933  
 Marten de Jong 1933 - 1941

## 28h

Albert Ybema 1870 - 1885

## 29

In 1895 is hier het kantoor met de woning van de fabrieksbaas van naastegelegen teerfabriek (nr 30) gebouwd. De woning bevond zich aan de noordoostkant (29d-e). Aan de achterzijde was een laboratorium (29c). Na de sloop van het bedrijf is dit gebouw verdeeld in 5 woningen (1904). 29a op de noordwesthoek, 29 b daarnaast, 29c aan de zuidkant, 29d aan de oostkant en 29e op de noordwesthoek. Het staat er nog, en draagt de naam van de voormalige fabriek: Perseverantia.

## 29a

Minne Wassenaar 1904 - 1906  
 Anne de Boer 1906 - 1911  
 Minne Wassenaar 1912 - 1916  
 Pieter de Vries 1916 - 1918  
 Hantje de Vries 1918 - 1921  
 Theophiel Everaert 1921 - 1924  
 Hendrik Haltsma 1924 - 1928  
 Tjeerd Sýterna 1928 - 1968  
 Fenje van der Velde 1969 -

## 29b

Sjink Tjerks Bekius 1904 - 1915  
 wed. Lolkje Bekius-  
 Tigchelaar 1915 - 1921  
 Johannes de Gier 1921 - 1926  
 Anlye van Gorkum 1926 - 1933  
 Arients Driesten 1933 - 1936  
 Jacob Volbeda 1936 - 1937  
 Pieter Kuiper 1937 - 1938  
 Jan van der Zee 1938 - 1941  
 Pieter Pinkster 1941 - 1972  
 (daarna by 29c)

## 29c

Anne de Boer 1904  
 Ruurd Tigchelaar 1904 - 1930  
 wed. Triekje Tigchelaar-Nos 1930 - 1931  
 Johannes Tillema 1931 - 1948

Andries Hofstra 1885 - 1889  
 Lourens Gerrits Hankel 1889 - 1892  
 Dominicus van Dijk 1892 - 1896  
 (1896-1899 geen vaste bewoners)  
 Ids Jans van der Zee 1899 - 1905  
 Frederik Wýtsma 1905 - 1906  
 Jacobus Weewer 1906 - 1908  
 Egbert van der Veer 1908 - 1913  
 Frederik Wýtsma 1913 - 1914  
 Jacob Boersma 1914 - 1918  
 Pieter Beuker  
 (daarna bergruimte)

Bertus van der Veen 1948 - 1959  
 Jan van der Zee 1959 - 1966  
 Liewe Veltman 1968 - 1969  
 Sipke Graatsma 1969 -

## 29d

Jelle Lipkes bij de Ley 1904 - 1908  
 Jan Jans van Dijk 1908 - 1917  
 Hoite de Graaf 1918 - 1923  
 Johannes van Beek 1923 - 1924  
 Pieter Prosé 1924 - 1925  
 Cornelis Hellingwerf 1925 - 1928  
 Gerrit Willekes 1928 - 1930  
 Douwe Broersma 1930 - 1933  
 Dirk Dýkstra 1934 - 1957  
 Sjoerd Brouwer 1957 - 1964  
 Wýtze Kingma 1964 - 1965  
 Dirck Scheepstra 1965 - 1969  
 Tjitte Anema 1969 - 1973  
 Jacob Zijlstra 1973 - 1978

## 29e

Johannes Koot 1895 - 1902  
 Johannes van Nieuwenburg 1902 - 1903  
 Dirk Jans de Jong 1904 - 1911  
 Japke Hoekstra 1911 - 1915  
 Tjitze de Vries 1915 - 1921  
 Sietse van der Zee 1921 - 1925

Jacob de Groot 1925 - 1935  
 Roelof de Swart 1935 - 1936  
 Arients Driesten 1936 - 1957  
 Folkert Sýterna 1957 -

## 30

In 1895 werd hier door de N.V. Koolleerdistilleerderij „Perseverantia“ een fabriek gebouwd. Het was een groot complex gebouwen en ketels, en er was een eigen spoorwegaansluiting. De teerfabriek veroorzaakte echter in de naaste omgeving een enorme stankoverlast. In 1903 werd het bedrijf voor de Het voormalige fabrieksterrein werd verkaveld. Hier werden respectievelijk gebouwd: a de kleermakerswerkplaats van Tjitze de Vries (1904-1921); b de brandstofloods van Pieter de Vries (ca 1910, ca 1960); c de graan- en erwtenschuur van Molenaar (gebouwd ca 1923), later in gebruik als aardewerkfabriek, dependance van de Technische School, opslag van een kinderwagenfabriek, werkplaats de Noordwesthoek en tenslotte als visverwerkingsbedrijf (Boomstra, Veltman).

## 30d

Ca 1916 werd op de meest oostelijke kant van het complex een woning gebouwd door timmerman Pieter Foekema. Thans bevindt zich hier de autasloperij van Hofma. (30d). Het huis staat nu leeg.

Pieter Foekema 1916 - 1928  
 Hayje Galema 1928 - 1975  
 wed. Anskje Galema-  
 Teerenstra 1875 - 1876

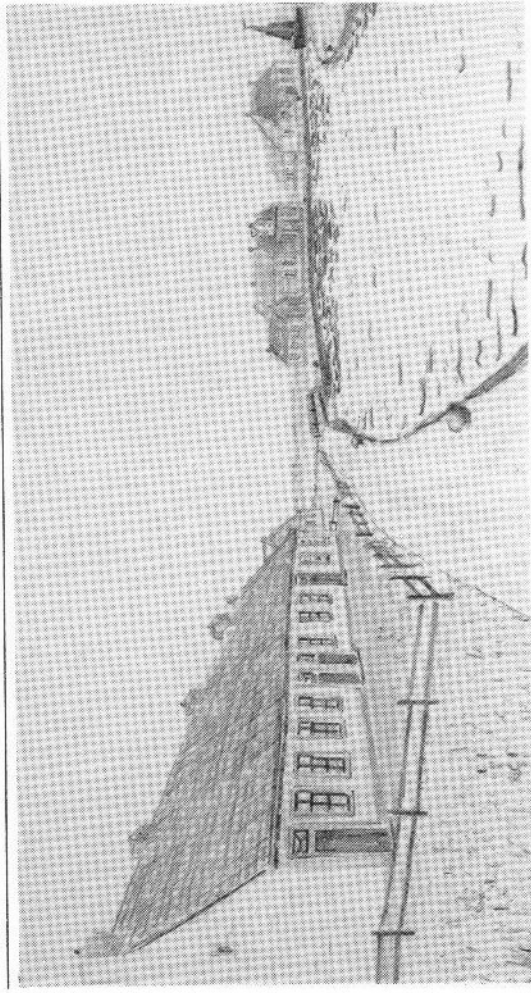

Van links naar rechts: nr 32 (restant van een tichelwerk) en - nog juist zichtbaar - nr 31. Verderop de kleermakerij nr 30a, nr 29 (v.m. kantoor van „Perseverantia“) en het dubbele woonhuis nr 27. Links daarachter enkele woningen van de „Goudtsjebloem“ (nr 28).

## 31

Dit huis is in 1879 gebouwd. Tussen 1890 en 1920 werd het in twee gedeelten bewoond: het noordelijke gedeelte is 31a, het zuidelijke 31b. Het huis is in 1869 afgebroken.